

ÍNDICE

Gabinete do Prefeito	3
Secretaria Municipal de Administração e Finanças	18
Secretaria Municipal de Assistência Social e Habitação	18
Secretaria Municipal de Educação e Juventude	18
Secretaria Municipal de Infraestrutura, Serviços Públicos Implementos Agrícolas	19

APRESENTAÇÃO

PODER EXECUTIVO

Prefeito: Celso Soares Rêgo Moraes.

Secretária de Administração e Finanças: Ingrid Lima Rebelo

Av. Transbrasiliana, 335 - Centro, Paraíso do Tocantins - TO

CEP 77.600-000

(63)3602-2780

GABINETE DO PREFEITO

NOTIFICAÇÃO DE CONFRONTAÇÃO E ABERTURA DE PROCESSO ADMINISTRATIVO – DNIT

O Prefeito Municipal de Paraíso do Tocantins, **Celso Soares Rêgo Morais**, no uso de suas atribuições legais, **FAZ SABER** ao Departamento Nacional de Infraestrutura de Transportes (DNIT), por meio do representante legal do Estado do Tocantins, Sr. **RENAN BEZERRA DE MELO PEREIRA**, Superintendente Regional do Dnitque tramita perante o Município de Paraíso do Tocantins – TO, o procedimento nº 96/2023, de regularização fundiária de interesse social que tem por objetivo regularizar o núcleo urbano informal consolidado no Setor Vila Chapadão, sendo que o perímetro abrangido pela regularização é o seguinte:

Uma área de terreno urbano constituída pelo loteamento Santa Luzia, com Área (m²): 39.911,48 Perímetro (m): 1.110,21 Inicia-se a descrição deste perímetro no vértice **V1**, georreferenciado no Sistema Geodésico Brasileiro, DATUM - SIRGAS2000, MC-51°W, de coordenadas **-10°8'34,173" S e -48°53'11,504" W**; deste segue confrontando com a propriedade de Parte do Lote nº 145 do Loteamento Santa Luzia, com azimute de 80°56'15" por uma distância de 31,76m até o vértice **V2**, de coordenadas **-10°8'34,004" S e -48°53'10,475" W**; deste segue, com azimute de 170°19'59" por uma distância de 12,37m até o vértice **V3**, de coordenadas **-10°8'34,400" S e -48°53'10,404" W**; deste segue, com azimute de 81°36'20" por uma distância de 42,19m até o vértice **V4**, de coordenadas **-10°8'34,191" S e -48°53'09,035" W**; deste segue, com azimute de 168°29'25" por uma distância de 26,24m até o vértice **V5**, de coordenadas **-10°8'35,027" S e -48°53'08,857" W**; deste segue, com azimute de 76°35'14" por uma distância de 12,23m até o vértice **V6**, de coordenadas **-10°8'34,932" S e -48°53'08,467" W**; deste segue, com azimute de 168°35'29" por uma distância de 93,91m até o vértice **V7**, de coordenadas **-10°8'37,923" S e -48°53'07,837" W**; deste segue, com azimute de 139°55'29" por uma distância de 14,59m até o vértice **V8**, de coordenadas **-10°8'38,284" S e -48°53'07,526" W**; deste segue, com azimute de 168°26'02" por uma distância de 19,15m até o vértice **V9**, de coordenadas **-10°8'38,894" S e -48°53'07,396" W**; deste segue, com azimute de 82°07'03" por uma distância de 11,92m até o vértice **V10**, de coordenadas **-10°8'38,838" S e -48°53'07,009" W**; deste segue, com azimute de 82°07'03" por uma distância de 13,94m até o vértice **V11**, de coordenadas **-10°8'38,773" S e -48°53'06,556" W**; deste segue, com azimute de 83°08'37" por uma distância de 17,63m até o vértice **V12**, de coordenadas **-10°8'38,701" S e -48°53'05,982" W**; deste segue, com azimute de 80°56'31" por uma distância de 14,16m até o vértice **V13**, de coordenadas **-10°8'38,625" S e -48°53'05,523" W**; deste segue, com azimute de 82°35'45" por uma distância de 7,85m até o vértice **V14**, de coordenadas **-10°8'38,591" S e -48°53'05,267" W**; deste segue, com azimute de 81°17'42" por uma distância de 6,69m até o vértice **V15**, de coordenadas **-10°8'38,557" S e -48°53'05,051" W**; deste segue, com azimute de 84°02'51" por uma distância de 8,05m até o vértice **V16**, de coordenadas **-10°8'38,528" S e -48°53'04,788" W**; deste segue, com azimute de 82°51'59" por uma distância de 4,61m até o vértice **V17**, de coordenadas **-10°8'38,508" S e -48°53'04,638" W**; deste segue, com azimute de 89°22'19" por uma distância de 2,58m até o vértice **V18**, de coordenadas **-10°8'38,507" S e -48°53'04,553" W**; deste segue, com azimute de 89°22'19" por uma distância de 14,85m até o vértice **V19**, de coordenadas **-10°8'38,498" S e -48°53'04,065" W**; deste segue, com azimute de 84°17'16" por uma distância de 9,95m até o vértice **V20**, de coordenadas **-10°8'38,464" S e -48°53'03,740" W**; deste segue, com azimute de 170°51'03" por uma distância de 8,51m até o vértice **V21**, de coordenadas **-10°8'38,737" S e -48°53'03,694" W**; deste segue, com azimute de 84°50'12" por uma distância de 5,51m até o vértice **V22**, de coordenadas **-10°8'38,720" S e -48°53'03,514" W**; deste segue, com azimute de 352°21'28" por uma distância de 12,65m até o vértice **V23**, de coordenadas **-10°8'38,312" S e -48°53'03,572" W**; deste segue, com azimute de 84°39'31" por uma distância de 12,13m até o vértice **V24**, de coordenadas **-10°8'38,273" S e -48°53'03,175" W**; deste segue, com azimute de 84°39'31" por uma distância de 24,60m até o vértice **V25**, de coordenadas **-10°8'38,193" S e -48°53'02,372" W**; deste segue con-

frontando com a propriedade de Parte do Lote n° 146 , com azimute de NaN°NaN'NaN" por uma distância de 0,00m até o vértice **V26**, de coordenadas **-10°8'38,193" S** e **-48°53'02,372" W**; deste segue, com azimute de 176°53'24" por uma distância de 22,20m até o vértice **V27**, de coordenadas **-10°8'38,914" S** e **-48°53'02,327" W**; deste segue, com azimute de 176°53'24" por uma distância de 22,39m até o vértice **V28**, de coordenadas **-10°8'39,641" S** e **-48°53'02,283" W**; deste segue, com azimute de 176°53'24" por uma distância de 13,81m até o vértice **V29**, de coordenadas **-10°8'40,090" S** e **-48°53'02,255" W**; deste segue, com azimute de 176°53'24" por uma distância de 16,29m até o vértice **V30**, de coordenadas **-10°8'40,619" S** e **-48°53'02,223" W**; deste segue, com azimute de 259°51'34" por uma distância de 19,88m até o vértice **V31**, de coordenadas **-10°8'40,737" S** e **-48°53'02,864" W**; deste segue, com azimute de 175°29'14" por uma distância de 8,36m até o vértice **V32**, de coordenadas **-10°8'41,008" S** e **-48°53'02,841" W**; deste segue, com azimute de 176°35'14" por uma distância de 7,03m até o vértice **V33**, de coordenadas **-10°8'41,236" S** e **-48°53'02,826" W**; deste segue, com azimute de 169°46'04" por uma distância de 13,11m até o vértice **V34**, de coordenadas **-10°8'41,656" S** e **-48°53'02,747" W**; deste segue, com azimute de 166°37'04" por uma distância de 25,97m até o vértice **V35**, de coordenadas **-10°8'42,476" S** e **-48°53'02,544" W**; deste segue confrontando com a propriedade de Parte do Lote n.º 146 , com azimute de 263°27'49" por uma distância de 44,66m até o vértice **V36**, de coordenadas **-10°8'42,651" S** e **-48°53'04,000" W**; deste segue, com azimute de 264°31'49" por uma distância de 101,73m até o vértice **V37**, de coordenadas **-10°8'42,988" S** e **-48°53'07,323" W**; deste segue, com azimute de 177°12'16" por uma distância de 30,72m até o vértice **V38**, de coordenadas **-10°8'43,986" S** e **-48°53'07,268" W**; deste segue, com azimute de 264°34'56" por uma distância de 34,61m até o vértice **V39**, de coordenadas **-10°8'44,100" S** e **-48°53'08,398" W**; deste segue, com azimute de 264°34'56" por uma distância de 2,47m até o vértice **V40**, de coordenadas **-10°8'44,108" S** e **-48°53'08,479" W**; deste segue confrontando com a propriedade de BR-153 , com azimute de 343°35'38" por uma distância de 268,01m até o vértice **V41**, de coordenadas **-10°8'35,759" S** e **-48°53'11,020" W**; deste segue, com azimute 343°32'45" por uma distância de 50,90m até o vértice **V1**, ponto inicial da descrição deste perímetro de 1.110,21 m.

Como a BR -153 é confrontante à área demarcada, conforme mapa em anexo, **NOTIFICO-O** para que se manifeste, caso queira, no prazo de 30 dias, sob pena de a ausência de impugnação implicar na perda de eventual direito que o notificado titularize sobre o imóvel objeto da REURB, nos termos do art. 20, § 6º, bem como artigo 31 e parágrafos seguintes da Lei nº 13.465/2017, ciente de que a notificação não será renovada.

E, estando em termos, expediu-se o presente edital para notificação dos terceiros eventualmente interessados, advertindo-os que não apresentada à discordância perante o Município de Paraíso do Tocantins em 30 (trinta) dias subsequentes ao decurso do prazo do edital publicado, poderá implicar em concordância e perda de eventual direito que o notificado titularize sobre o imóvel objeto de regularização fundiária urbana Reurb – S e Reurb – E.

O presente Edital entra em vigor na data de sua publicação e será publicado em diário oficial.

Paraíso do Tocantins, 25 de março de 2024.

Celso Soares Rêgo Moraes

Prefeito Municipal

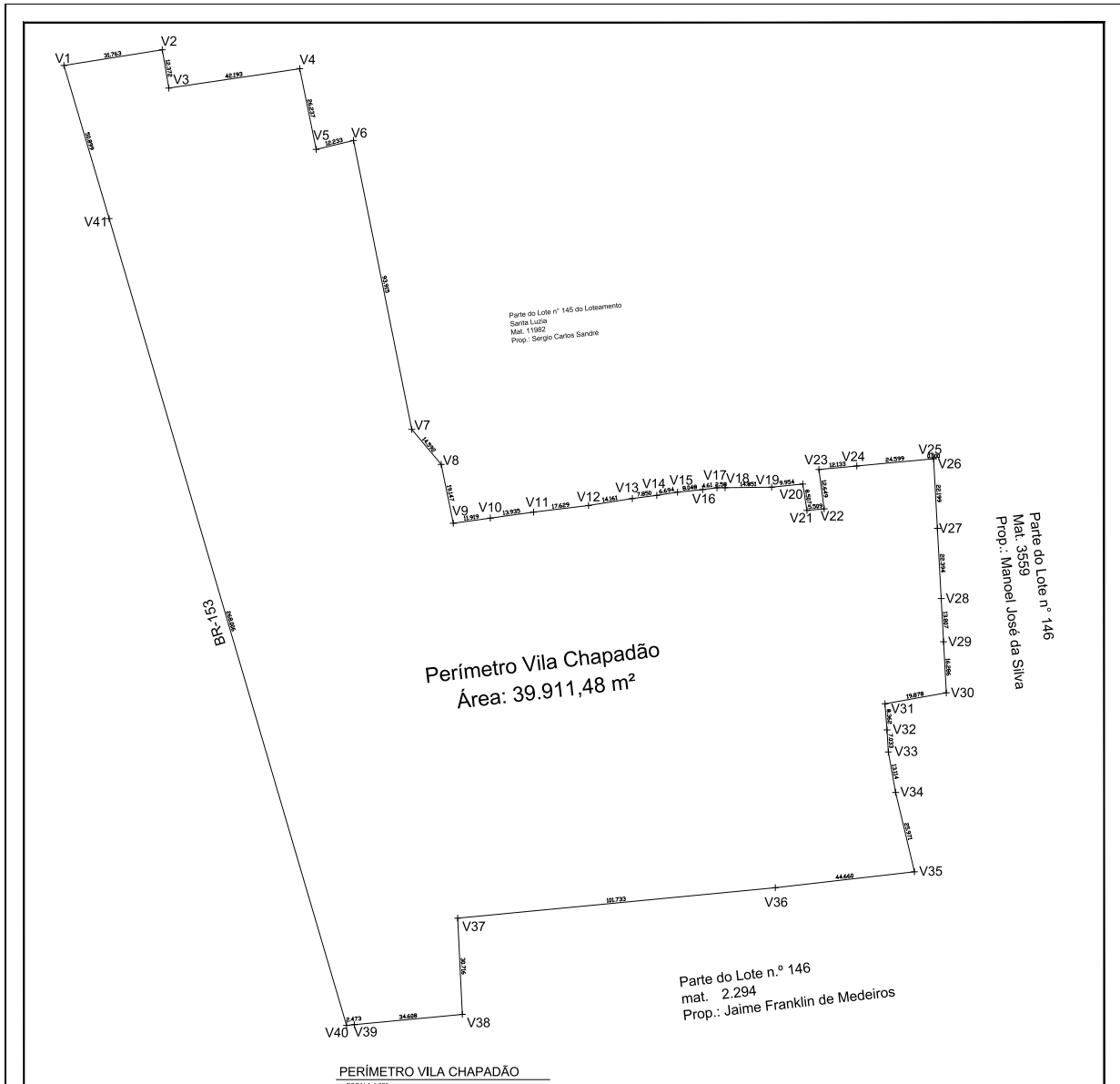

PONTO	LATITUDE	LONGITUDE	ALTITUDE (m)	PONTO	LATITUDE	LONGITUDE	ALTITUDE (m)
-V-0001	-10.142826	-48.886529	0,000	-V-0022	-10.144089	-48.884309	0,000
-V-0002	-10.142779	-48.886243	0,000	-V-0023	-10.143976	-48.884326	0,000
-V-0003	-10.142889	-48.886223	0,000	-V-0024	-10.143965	-48.884215	0,000
-V-0004	-10.142831	-48.885843	0,000	-V-0025	-10.143943	-48.883992	0,000
-V-0005	-10.143063	-48.885794	0,000	-V-0026	-10.143943	-48.883992	0,000
-V-0006	-10.143037	-48.885685	0,000	-V-0027	-10.144143	-48.883980	0,000
-V-0007	-10.143868	-48.885510	0,000	-V-0028	-10.144345	-48.883967	0,000
-V-0008	-10.143968	-48.885424	0,000	-V-0029	-10.144469	-48.883960	0,000
-V-0009	-10.144137	-48.885388	0,000	-V-0030	-10.144616	-48.883951	0,000
-V-0010	-10.144122	-48.885280	0,000	-V-0031	-10.144649	-48.884129	0,000
-V-0011	-10.144104	-48.885154	0,000	-V-0032	-10.144724	-48.884123	0,000
-V-0012	-10.144084	-48.884995	0,000	-V-0033	-10.144788	-48.884118	0,000
-V-0013	-10.144063	-48.884867	0,000	-V-0034	-10.144904	-48.884096	0,000
-V-0014	-10.144053	-48.884797	0,000	-V-0035	-10.145132	-48.884040	0,000
-V-0015	-10.144043	-48.884736	0,000	-V-0036	-10.145181	-48.884444	0,000
-V-0016	-10.144035	-48.884663	0,000	-V-0037	-10.145275	-48.885368	0,000
-V-0017	-10.144030	-48.884622	0,000	-V-0038	-10.145552	-48.885352	0,000
-V-0018	-10.144030	-48.884598	0,000	-V-0039	-10.145583	-48.885666	0,000
-V-0019	-10.144027	-48.884463	0,000	-V-0040	-10.145586	-48.885689	0,000
-V-0020	-10.144018	-48.884372	0,000	-V-0041	-10.143266	-48.886394	0,000
-V-0021	-10.144094	-48.884359	0,000				

PERÍMETRO - VILA CHAPADÃO		Planilha									
SÍMBOLO: PÚBLICA		ÚNICA									
Proprietário: Prefeitura Municipal de Paraíso do Tocantins - TO		Data: 11/03/2024									
Endereço: Vila Chapadão, BR-151, quadra Paraíso do Tocantins - TO											
QUADRO DE ÁREAS		Proprietário									
Área: 39.911,48 m ²		Município: Prefeitura Municipal de Paraíso do Tocantins									
Perímetro: 1.110,21 m		Autor do Projeto: <i>[Assinatura]</i>									
ESCALA INDICADA		RRT: Paulo Soares Brito									
CONTEÚDO: - PLANTA BARRA		CAU: A37584-2									
		Roteiro: Técnico: <i>[Assinatura]</i>									
		ART: <i>[Assinatura]</i>									
		CAU: <i>[Assinatura]</i>									
		Revisão: <table border="1"><tr><th>Revisão</th><th>Descrição</th><th>Revisão</th><th>Descrição</th></tr><tr><td> </td><td> </td><td> </td><td> </td></tr></table>		Revisão	Descrição	Revisão	Descrição				
Revisão	Descrição	Revisão	Descrição								
Progetto											
ARQUITETURA E URBANISMO (02) 3832-3916 98401-8748											
www.progetto.com.br											

MEMORIAL DESCRITIVO (GEO)

Imóvel : Perímetro do Loteamento Vila Chapadão
Proprietário : Prefeitura Municipal de Paraíso do Tocantins
Município : Paraíso do Tocantins U.F: TO - BR
Área (m²) : 39.911,48
Perímetro (m) : 1.110,21

Inicia-se a descrição deste perímetro no vértice **V1**, georreferenciado no Sistema Geodésico Brasileiro, DATUM - SIRGAS2000, MC-51°W, de coordenadas -**10°8'34,173" S** e -**48°53'11,504" W**; deste segue confrontando com a propriedade de Parte do Lote nº 145 do Loteamento Santa Luzia, com azimute de 80°56'15" por uma distância de 31,76m até o vértice **V2**, de coordenadas -**10°8'34,004" S** e -**48°53'10,475" W**; deste segue, com azimute de 170°19'59" por uma distância de 12,37m até o vértice **V3**, de coordenadas -**10°8'34,400" S** e -**48°53'10,404" W**; deste segue, com azimute de 81°36'20" por uma distância de 42,19m até o vértice **V4**, de coordenadas -**10°8'34,191" S** e -**48°53'09,035" W**; deste segue, com azimute de 168°29'25" por uma distância de 26,24m até o vértice **V5**, de coordenadas -**10°8'35,027" S** e -**48°53'08,857" W**; deste segue, com azimute de 76°35'14" por uma distância de 12,23m até o vértice **V6**, de coordenadas -**10°8'34,932" S** e -**48°53'08,467" W**; deste segue, com azimute de 168°35'29" por uma distância de 93,91m até o vértice **V7**, de coordenadas -**10°8'37,923" S** e -**48°53'07,837" W**; deste segue, com azimute de 139°55'29" por uma distância de 14,59m até o vértice **V8**, de coordenadas -**10°8'38,284" S** e -**48°53'07,526" W**; deste segue, com azimute de 168°26'02" por uma distância de 19,15m até o vértice **V9**, de coordenadas -**10°8'38,894" S** e -**48°53'07,396" W**; deste segue, com azimute de 82°07'03" por uma distância de 11,92m até o vértice **V10**, de coordenadas -**10°8'38,838" S** e -**48°53'07,009" W**; deste segue, com azimute de 82°07'03" por uma distância de 13,94m até o vértice **V11**, de coordenadas -**10°8'38,773" S** e -**48°53'06,556" W**; deste segue, com azimute de 83°08'37" por uma distância de 17,63m até o vértice **V12**, de coordenadas -**10°8'38,701" S** e -**48°53'05,982" W**; deste segue, com azimute de 80°56'31" por uma distância de 14,16m até o vértice **V13**, de coordenadas -**10°8'38,625" S** e -**48°53'05,523" W**; deste segue, com azimute de 82°35'45" por uma distância de 7,85m até o vértice **V14**, de coordenadas -**10°8'38,591" S** e -**48°53'05,267" W**; deste segue, com azimute de 81°17'42" por uma distância de 6,69m até o vértice **V15**, de coordenadas -**10°8'38,557" S** e -**48°53'05,051" W**; deste segue, com azimute de 84°02'51" por uma distância de 8,05m até o vértice **V16**, de coordenadas -**10°8'38,528" S** e -**48°53'04,788" W**; deste segue, com azimute de 82°51'59" por uma distância de 4,61m até o vértice **V17**, de coordenadas -**10°8'38,508" S** e -**48°53'04,638" W**; deste segue, com azimute de 89°22'19" por uma distância de 2,58m até o vértice **V18**, de coordenadas -**10°8'38,507" S** e -**48°53'04,553" W**; deste segue, com azimute de 89°22'19" por uma distância de 14,85m até o vértice **V19**, de coordenadas -**10°8'38,498" S** e -**48°53'04,065" W**; deste segue, com azimute de 84°17'16" por uma distância de 9,95m até o vértice **V20**, de coordenadas -**10°8'38,464" S** e -**48°53'03,740" W**; deste segue, com azimute de 170°51'03" por uma distância de 8,51m até o vértice **V21**, de coordenadas -**10°8'38,737" S** e -**48°53'03,694" W**; deste segue, com azimute de 84°50'12" por uma distância de 5,51m até o vértice **V22**, de coordenadas -**10°8'38,720" S** e -**48°53'03,514" W**; deste segue, com azimute de 352°21'28" por uma distância de 12,65m até o vértice **V23**, de coordenadas -**10°8'38,312" S** e -**48°53'03,572" W**; deste segue, com azimute de 84°39'31" por uma distância de 12,13m até o vértice **V24**, de coordenadas -**10°8'38,273" S** e -**48°53'03,175" W**; deste segue, com azimute

de 84°39'31" por uma distância de 24,60m até o vértice **V25**, de coordenadas -**10°8'38,193" S** e **-48°53'02,372" W**; deste segue confrontando com a propriedade de Parte do Lote nº 146 , com azimute de NaN°NaN'NaN" por uma distância de 0,00m até o vértice **V26**, de coordenadas **-10°8'38,193" S** e **-48°53'02,372" W**; deste segue, com azimute de 176°53'24" por uma distância de 22,20m até o vértice **V27**, de coordenadas **-10°8'38,914" S** e **-48°53'02,327" W**; deste segue, com azimute de 176°53'24" por uma distância de 22,39m até o vértice **V28**, de coordenadas **-10°8'39,641" S** e **-48°53'02,283" W**; deste segue, com azimute de 176°53'24" por uma distância de 13,81m até o vértice **V29**, de coordenadas **-10°8'40,090" S** e **-48°53'02,255" W**; deste segue, com azimute de 176°53'24" por uma distância de 16,29m até o vértice **V30**, de coordenadas **-10°8'40,619" S** e **-48°53'02,223" W**; deste segue, com azimute de 259°51'34" por uma distância de 19,88m até o vértice **V31**, de coordenadas **-10°8'40,737" S** e **-48°53'02,864" W**; deste segue, com azimute de 175°29'14" por uma distância de 8,36m até o vértice **V32**, de coordenadas **-10°8'41,008" S** e **-48°53'02,841" W**; deste segue, com azimute de 176°35'14" por uma distância de 7,03m até o vértice **V33**, de coordenadas **-10°8'41,236" S** e **-48°53'02,826" W**; deste segue, com azimute de 169°46'04" por uma distância de 13,11m até o vértice **V34**, de coordenadas **-10°8'41,656" S** e **-48°53'02,747" W**; deste segue, com azimute de 166°37'04" por uma distância de 25,97m até o vértice **V35**, de coordenadas **-10°8'42,476" S** e **-48°53'02,544" W**; deste segue confrontando com a propriedade de Parte do Lote n.º 146 , com azimute de 263°27'49" por uma distância de 44,66m até o vértice **V36**, de coordenadas **-10°8'42,651" S** e **-48°53'04,000" W**; deste segue, com azimute de 264°31'49" por uma distância de 101,73m até o vértice **V37**, de coordenadas **-10°8'42,988" S** e **-48°53'07,323" W**; deste segue, com azimute de 177°12'16" por uma distância de 30,72m até o vértice **V38**, de coordenadas **-10°8'43,986" S** e **-48°53'07,268" W**; deste segue, com azimute de 264°34'56" por uma distância de 34,61m até o vértice **V39**, de coordenadas **-10°8'44,100" S** e **-48°53'08,398" W**; deste segue, com azimute de 264°34'56" por uma distância de 2,47m até o vértice **V40**, de coordenadas **-10°8'44,108" S** e **-48°53'08,479" W**; deste segue confrontando com a propriedade de BR-153 , com azimute de 343°35'38" por uma distância de 268,01m até o vértice **V41**, de coordenadas **-10°8'35,759" S** e **-48°53'11,020" W**; deste segue, com azimute 343°32'45" por uma distância de 50,90m até o vértice **V1**, ponto inicial da descrição deste perímetro de 1.110,21 m.

Paraíso do Tocantins , 20/03/2024

Prefeitura Municipal de Paraíso do Tocantins



Responsável Técnico: Paulo Siquera Baião
Arquiteto e Urbanista - CAU: A37594-2

2 / 2

NOTIFICAÇÃO DE CONFRONTAÇÃO E ABERTURA DE PROCESSO ADMINISTRATIVO – SERGIO CARLOS SANDRÉ

O Prefeito Municipal de Paraíso do Tocantins, **Celso Soares Rêgo Morais**, no uso de suas atribuições legais, **FAZ SABER** ao senhor Sérgio Carlos Sandré, brasileiro, empresário, inscrito no CPF nº **394.xxx xxx-xx**, proprietário de matrícula/transcrição nº 11982, área de terreno rural constituído por parte do Lote 145 (cento e quarenta e cinco) do Loteamento Santa Luzia, que tramita perante o Município de Paraíso do Tocantins – TO, o procedimento nº 96/2023, de regularização fundiária de interesse social que tem por objetivo regularizar o núcleo urbano informal consolidado no Setor Vila Chapadão, sendo que o perímetro abrangido pela regularização é o seguinte:

Uma área de terreno urbano constituída pelo loteamento Santa Luzia, com Área (m²) : 39.911,48 Perímetro (m) : 1.110,21 Inicia-se a descrição deste perímetro no vértice **V1**, georreferenciado no Sistema Geodésico Brasileiro, DATUM - SIRGAS2000, MC-51°W, de coordenadas **-10°8'34,173" S e -48°53'11,504" W**; deste segue confrontando com a propriedade de Parte do Lote nº 145 do Loteamento Santa Luzia, com azimute de 80°56'15" por uma distância de 31,76m até o vértice **V2**, de coordenadas **-10°8'34,004" S e -48°53'10,475" W**; deste segue, com azimute de 170°19'59" por uma distância de 12,37m até o vértice **V3**, de coordenadas **-10°8'34,400" S e -48°53'10,404" W**; deste segue, com azimute de 81°36'20" por uma distância de 42,19m até o vértice **V4**, de coordenadas **-10°8'34,191" S e -48°53'09,035" W**; deste segue, com azimute de 168°29'25" por uma distância de 26,24m até o vértice **V5**, de coordenadas **-10°8'35,027" S e -48°53'08,857" W**; deste segue, com azimute de 76°35'14" por uma distância de 12,23m até o vértice **V6**, de coordenadas **-10°8'34,932" S e -48°53'08,467" W**; deste segue, com azimute de 168°35'29" por uma distância de 93,91m até o vértice **V7**, de coordenadas **-10°8'37,923" S e -48°53'07,837" W**; deste segue, com azimute de 139°55'29" por uma distância de 14,59m até o vértice **V8**, de coordenadas **-10°8'38,284" S e -48°53'07,526" W**; deste segue, com azimute de 168°26'02" por uma distância de 19,15m até o vértice **V9**, de coordenadas **-10°8'38,894" S e -48°53'07,396" W**; deste segue, com azimute de 82°07'03" por uma distância de 11,92m até o vértice **V10**, de coordenadas **-10°8'38,838" S e -48°53'07,009" W**; deste segue, com azimute de 82°07'03" por uma distância de 13,94m até o vértice **V11**, de coordenadas **-10°8'38,773" S e -48°53'06,556" W**; deste segue, com azimute de 83°08'37" por uma distância de 17,63m até o vértice **V12**, de coordenadas **-10°8'38,701" S e -48°53'05,982" W**; deste segue, com azimute de 80°56'31" por uma distância de 14,16m até o vértice **V13**, de coordenadas **-10°8'38,625" S e -48°53'05,523" W**; deste segue, com azimute de 82°35'45" por uma distância de 7,85m até o vértice **V14**, de coordenadas **-10°8'38,591" S e -48°53'05,267" W**; deste segue, com azimute de 81°17'42" por uma distância de 6,69m até o vértice **V15**, de coordenadas **-10°8'38,557" S e -48°53'05,051" W**; deste segue, com azimute de 84°02'51" por uma distância de 8,05m até o vértice **V16**, de coordenadas **-10°8'38,528" S e -48°53'04,788" W**; deste segue, com azimute de 82°51'59" por uma distância de 4,61m até o vértice **V17**, de coordenadas **-10°8'38,508" S e -48°53'04,638" W**; deste segue, com azimute de 89°22'19" por uma distância de 2,58m até o vértice **V18**, de coordenadas **-10°8'38,507" S e -48°53'04,553" W**; deste segue, com azimute de 89°22'19" por uma distância de 14,85m até o vértice **V19**, de coordenadas **-10°8'38,498" S e -48°53'04,065" W**; deste segue, com azimute de 84°17'16" por uma distância de 9,95m até o vértice **V20**, de coordenadas **-10°8'38,464" S e -48°53'03,740" W**; deste segue, com azimute de 170°51'03" por uma distância de 8,51m até o vértice **V21**, de coordenadas **-10°8'38,737" S e -48°53'03,694" W**; deste segue, com azimute de 84°50'12" por uma distância de 5,51m até o vértice **V22**, de coordenadas **-10°8'38,720" S e -48°53'03,514" W**; deste segue, com azimute de 352°21'28" por uma distância de 12,65m até o vértice **V23**, de coordenadas **-10°8'38,312" S e -48°53'03,572" W**; deste segue, com azimute de 84°39'31" por uma distância de 12,13m até o vértice **V24**, de coordenadas **-10°8'38,273" S e -48°53'03,175" W**; deste segue, com azimute 2 / 2 de 84°39'31" por uma distância de 24,60m até o vértice **V25**, de coordenadas **-10°8'38,193" S e -48°53'02,372" W**; deste segue confrontando com a propriedade de Parte do Lote nº 146, com azimute de NaN°NaN'NaN" por uma distância de 0,00m até

o vértice **V26**, de coordenadas **-10°8'38,193" S** e **-48°53'02,372" W**; deste segue, com azimute de 176°53'24" por uma distância de 22,20m até o vértice **V27**, de coordenadas **-10°8'38,914" S** e **-48°53'02,327" W**; deste segue, com azimute de 176°53'24" por uma distância de 22,39m até o vértice **V28**, de coordenadas **-10°8'39,641" S** e **-48°53'02,283" W**; deste segue, com azimute de 176°53'24" por uma distância de 13,81m até o vértice **V29**, de coordenadas **-10°8'40,090" S** e **-48°53'02,255" W**; deste segue, com azimute de 176°53'24" por uma distância de 16,29m até o vértice **V30**, de coordenadas **-10°8'40,619" S** e **-48°53'02,223" W**; deste segue, com azimute de 259°51'34" por uma distância de 19,88m até o vértice **V31**, de coordenadas **-10°8'40,737" S** e **-48°53'02,864" W**; deste segue, com azimute de 175°29'14" por uma distância de 8,36m até o vértice **V32**, de coordenadas **-10°8'41,008" S** e **-48°53'02,841" W**; deste segue, com azimute de 176°35'14" por uma distância de 7,03m até o vértice **V33**, de coordenadas **-10°8'41,236" S** e **-48°53'02,826" W**; deste segue, com azimute de 169°46'04" por uma distância de 13,11m até o vértice **V34**, de coordenadas **-10°8'41,656" S** e **-48°53'02,747" W**; deste segue, com azimute de 166°37'04" por uma distância de 25,97m até o vértice **V35**, de coordenadas **-10°8'42,476" S** e **-48°53'02,544" W**; deste segue confrontando com a propriedade de Parte do Lote n.º 146 , com azimute de 263°27'49" por uma distância de 44,66m até o vértice **V36**, de coordenadas **-10°8'42,651" S** e **-48°53'04,000" W**; deste segue, com azimute de 264°31'49" por uma distância de 101,73m até o vértice **V37**, de coordenadas **-10°8'42,988" S** e **-48°53'07,323" W**; deste segue, com azimute de 177°12'16" por uma distância de 30,72m até o vértice **V38**, de coordenadas **-10°8'43,986" S** e **-48°53'07,268" W**; deste segue, com azimute de 264°34'56" por uma distância de 34,61m até o vértice **V39**, de coordenadas **-10°8'44,100" S** e **-48°53'08,398" W**; deste segue, com azimute de 264°34'56" por uma distância de 2,47m até o vértice **V40**, de coordenadas **-10°8'44,108" S** e **-48°53'08,479" W**; deste segue confrontando com a propriedade de BR-153 , com azimute de 343°35'38" por uma distância de 268,01m até o vértice **V41**, de coordenadas **-10°8'35,759" S** e **-48°53'11,020" W**; deste segue, com azimute 343°32'45" por uma distância de 50,90m até o vértice **V1**, ponto inicial da descrição deste perímetro de 1.110,21 m.

Vossa Senhoria, possui propriedade que é confrontante à área demarcada, ou seja, a ser regularizada, conforme mapa em anexo. Dessa forma, **NOTIFICO-O** para que se manifeste, caso queira, no prazo de 30 dias, sob pena de a ausência de impugnação implicar na perda de eventual direito que o notificado titularize sobre o imóvel objeto da REURB, nos termos do art. 20, § 6º, bem como artigo 31 e parágrafos seguintes da Lei nº 13.465/2017, ciente de que a notificação não será renovada.

E, estando em termos, expediu-se o presente edital para notificação dos terceiros eventualmente interessados, advertindo-os que não apresentada à discordância perante o Município de Paraíso do Tocantins em 30 (trinta) dias subsequentes ao decurso do prazo do edital publicado, poderá implicar em concordância e perda de eventual direito que o notificado titularize sobre o imóvel objeto de regularização fundiária urbana Reurb – S e Reurb – E.

O presente Edital entra em vigor na data de sua publicação e será publicado em diário oficial.

Paraíso do Tocantins, 25 de março de 2024.

Celso Soares Rêgo Moraes

Prefeito Municipal

MEMORIAL DESCRITIVO (GEO)

Imóvel : Perímetro do Loteamento Vila Chapadão
Proprietário : Prefeitura Municipal de Paraíso do Tocantins
Município : Paraíso do Tocantins U.F: TO - BR
Área (m²) : 39.911,48
Perímetro (m) : 1.110,21

Inicia-se a descrição deste perímetro no vértice **V1**, georreferenciado no Sistema Geodésico Brasileiro, DATUM - SIRGAS2000, MC-51°W, de coordenadas -**10°8'34,173" S** e -**48°53'11,504" W**; deste segue confrontando com a propriedade de Parte do Lote nº 145 do Loteamento Santa Luzia, com azimute de 80°56'15" por uma distância de 31,76m até o vértice **V2**, de coordenadas -**10°8'34,004" S** e -**48°53'10,475" W**; deste segue, com azimute de 170°19'59" por uma distância de 12,37m até o vértice **V3**, de coordenadas -**10°8'34,400" S** e -**48°53'10,404" W**; deste segue, com azimute de 81°36'20" por uma distância de 42,19m até o vértice **V4**, de coordenadas -**10°8'34,191" S** e -**48°53'09,035" W**; deste segue, com azimute de 168°29'25" por uma distância de 26,24m até o vértice **V5**, de coordenadas -**10°8'35,027" S** e -**48°53'08,857" W**; deste segue, com azimute de 76°35'14" por uma distância de 12,23m até o vértice **V6**, de coordenadas -**10°8'34,932" S** e -**48°53'08,467" W**; deste segue, com azimute de 168°35'29" por uma distância de 93,91m até o vértice **V7**, de coordenadas -**10°8'37,923" S** e -**48°53'07,837" W**; deste segue, com azimute de 139°55'29" por uma distância de 14,59m até o vértice **V8**, de coordenadas -**10°8'38,284" S** e -**48°53'07,526" W**; deste segue, com azimute de 168°26'02" por uma distância de 19,15m até o vértice **V9**, de coordenadas -**10°8'38,894" S** e -**48°53'07,396" W**; deste segue, com azimute de 82°07'03" por uma distância de 11,92m até o vértice **V10**, de coordenadas -**10°8'38,838" S** e -**48°53'07,009" W**; deste segue, com azimute de 82°07'03" por uma distância de 13,94m até o vértice **V11**, de coordenadas -**10°8'38,773" S** e -**48°53'06,556" W**; deste segue, com azimute de 83°08'37" por uma distância de 17,63m até o vértice **V12**, de coordenadas -**10°8'38,701" S** e -**48°53'05,982" W**; deste segue, com azimute de 80°56'31" por uma distância de 14,16m até o vértice **V13**, de coordenadas -**10°8'38,625" S** e -**48°53'05,523" W**; deste segue, com azimute de 82°35'45" por uma distância de 7,85m até o vértice **V14**, de coordenadas -**10°8'38,591" S** e -**48°53'05,267" W**; deste segue, com azimute de 81°17'42" por uma distância de 6,69m até o vértice **V15**, de coordenadas -**10°8'38,557" S** e -**48°53'05,051" W**; deste segue, com azimute de 84°02'51" por uma distância de 8,05m até o vértice **V16**, de coordenadas -**10°8'38,528" S** e -**48°53'04,788" W**; deste segue, com azimute de 82°51'59" por uma distância de 4,61m até o vértice **V17**, de coordenadas -**10°8'38,508" S** e -**48°53'04,638" W**; deste segue, com azimute de 89°22'19" por uma distância de 2,58m até o vértice **V18**, de coordenadas -**10°8'38,507" S** e -**48°53'04,553" W**; deste segue, com azimute de 89°22'19" por uma distância de 14,85m até o vértice **V19**, de coordenadas -**10°8'38,498" S** e -**48°53'04,065" W**; deste segue, com azimute de 84°17'16" por uma distância de 9,95m até o vértice **V20**, de coordenadas -**10°8'38,464" S** e -**48°53'03,740" W**; deste segue, com azimute de 170°51'03" por uma distância de 8,51m até o vértice **V21**, de coordenadas -**10°8'38,737" S** e -**48°53'03,694" W**; deste segue, com azimute de 84°50'12" por uma distância de 5,51m até o vértice **V22**, de coordenadas -**10°8'38,720" S** e -**48°53'03,514" W**; deste segue, com azimute de 352°21'28" por uma distância de 12,65m até o vértice **V23**, de coordenadas -**10°8'38,312" S** e -**48°53'03,572" W**; deste segue, com azimute de 84°39'31" por uma distância de 12,13m até o vértice **V24**, de coordenadas -**10°8'38,273" S** e -**48°53'03,175" W**; deste segue, com azimute

de 84°39'31" por uma distância de 24,60m até o vértice **V25**, de coordenadas -10°8'38,193" S e -48°53'02,372" W; deste segue confrontando com a propriedade de Parte do Lote nº 146 , com azimute de NaN°NaN'NaN" por uma distância de 0,00m até o vértice **V26**, de coordenadas -10°8'38,193" S e -48°53'02,372" W; deste segue, com azimute de 176°53'24" por uma distância de 22,20m até o vértice **V27**, de coordenadas -10°8'38,914" S e -48°53'02,327" W; deste segue, com azimute de 176°53'24" por uma distância de 22,39m até o vértice **V28**, de coordenadas -10°8'39,641" S e -48°53'02,283" W; deste segue, com azimute de 176°53'24" por uma distância de 13,81m até o vértice **V29**, de coordenadas -10°8'40,090" S e -48°53'02,255" W; deste segue, com azimute de 176°53'24" por uma distância de 16,29m até o vértice **V30**, de coordenadas -10°8'40,619" S e -48°53'02,223" W; deste segue, com azimute de 259°51'34" por uma distância de 19,88m até o vértice **V31**, de coordenadas -10°8'40,737" S e -48°53'02,864" W; deste segue, com azimute de 175°29'14" por uma distância de 8,36m até o vértice **V32**, de coordenadas -10°8'41,008" S e -48°53'02,841" W; deste segue, com azimute de 176°35'14" por uma distância de 7,03m até o vértice **V33**, de coordenadas -10°8'41,236" S e -48°53'02,826" W; deste segue, com azimute de 169°46'04" por uma distância de 13,11m até o vértice **V34**, de coordenadas -10°8'41,656" S e -48°53'02,747" W; deste segue, com azimute de 166°37'04" por uma distância de 25,97m até o vértice **V35**, de coordenadas -10°8'42,476" S e -48°53'02,544" W; deste segue confrontando com a propriedade de Parte do Lote n.º 146 , com azimute de 263°27'49" por uma distância de 44,66m até o vértice **V36**, de coordenadas -10°8'42,651" S e -48°53'04,000" W; deste segue, com azimute de 264°31'49" por uma distância de 101,73m até o vértice **V37**, de coordenadas -10°8'42,988" S e -48°53'07,323" W; deste segue, com azimute de 177°12'16" por uma distância de 30,72m até o vértice **V38**, de coordenadas -10°8'43,986" S e -48°53'07,268" W; deste segue, com azimute de 264°34'56" por uma distância de 34,61m até o vértice **V39**, de coordenadas -10°8'44,100" S e -48°53'08,398" W; deste segue, com azimute de 264°34'56" por uma distância de 2,47m até o vértice **V40**, de coordenadas -10°8'44,108" S e -48°53'08,479" W; deste segue confrontando com a propriedade de BR-153 , com azimute de 343°35'38" por uma distância de 268,01m até o vértice **V41**, de coordenadas -10°8'35,759" S e -48°53'11,020" W; deste segue, com azimute de 343°32'45" por uma distância de 50,90m até o vértice **V1**, ponto inicial da descrição deste perímetro de 1.110,21 m.

Paraíso do Tocantins , 20/03/2024

Prefeitura Municipal de Paraíso do Tocantins

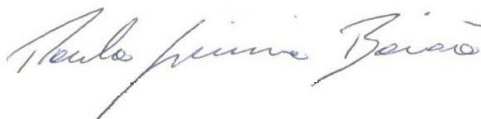

Responsável Técnico: Paulo Siquera Baião
Arquiteto e Urbanista - CAU: A37594-2

2 / 2

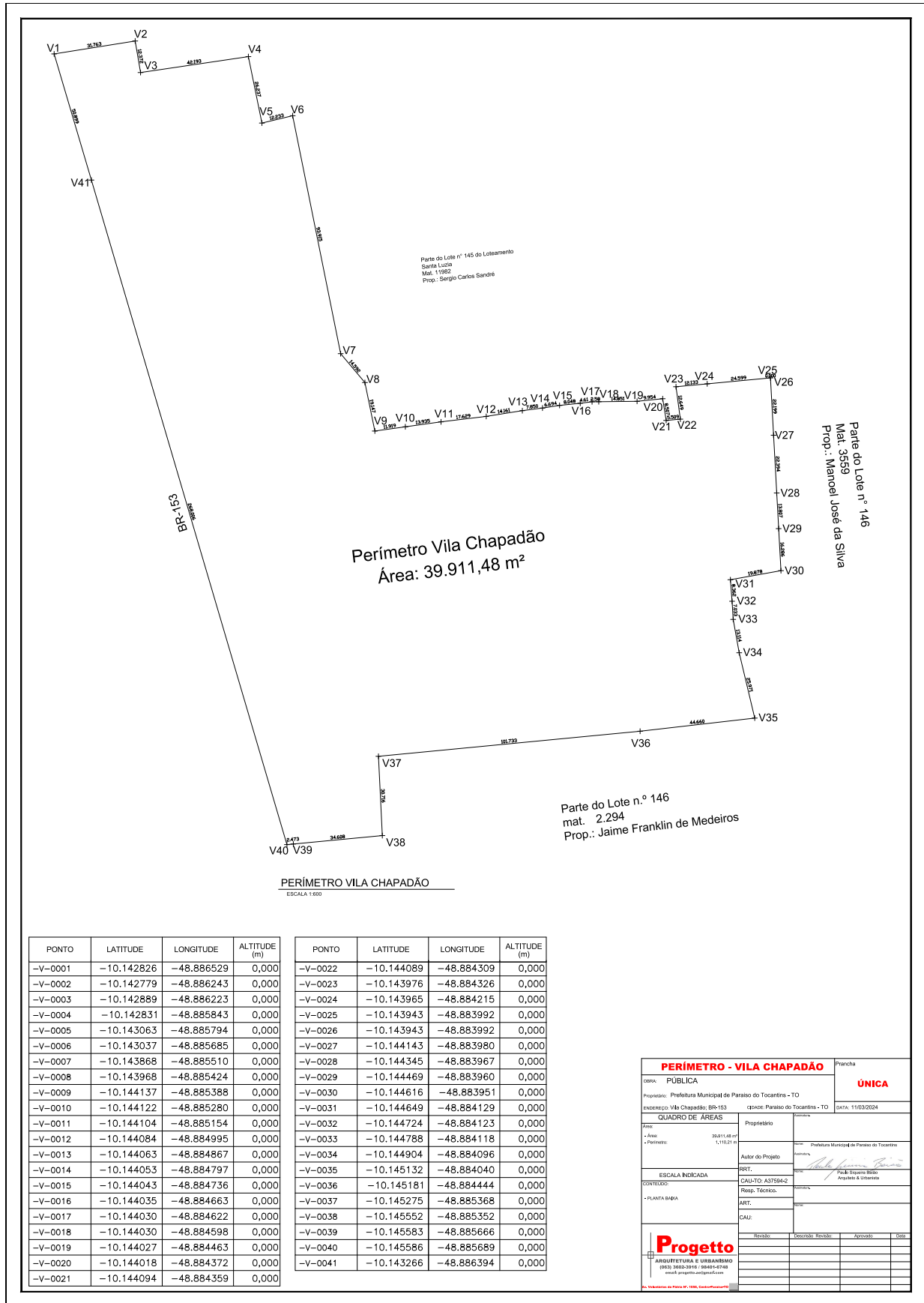

PONTO	LATITUDE	LONGITUDE	ALTITUDE (m)
-V-0001	-10.142826	-48.886529	0,000
-V-0002	-10.142779	-48.886243	0,000
-V-0003	-10.142889	-48.886223	0,000
-V-0004	-10.142831	-48.885843	0,000
-V-0005	-10.143063	-48.885794	0,000
-V-0006	-10.143037	-48.885685	0,000
-V-0007	-10.143868	-48.885510	0,000
-V-0008	-10.143968	-48.885424	0,000
-V-0009	-10.144137	-48.885388	0,000
-V-0010	-10.144122	-48.885280	0,000
-V-0011	-10.144104	-48.885154	0,000
-V-0012	-10.144084	-48.884995	0,000
-V-0013	-10.144063	-48.884867	0,000
-V-0014	-10.144053	-48.884797	0,000
-V-0015	-10.144043	-48.884736	0,000
-V-0016	-10.144035	-48.884663	0,000
-V-0017	-10.144030	-48.884622	0,000
-V-0018	-10.144030	-48.884598	0,000
-V-0019	-10.144027	-48.884463	0,000
-V-0020	-10.144018	-48.884372	0,000
-V-0021	-10.144094	-48.884359	0,000

PONTO	LATITUDE	LONGITUDE	ALTITUDE (m)
-V-0022	-10.144089	-48.884309	0,000
-V-0023	-10.143976	-48.884326	0,000
-V-0024	-10.143965	-48.884215	0,000
-V-0025	-10.143943	-48.883992	0,000
-V-0026	-10.143943	-48.883992	0,000
-V-0027	-10.144143	-48.883980	0,000
-V-0028	-10.144345	-48.883967	0,000
-V-0029	-10.144469	-48.883960	0,000
-V-0030	-10.144616	-48.883951	0,000
-V-0031	-10.144649	-48.884129	0,000
-V-0032	-10.144724	-48.884123	0,000
-V-0033	-10.144788	-48.884118	0,000
-V-0034	-10.144904	-48.884096	0,000
-V-0035	-10.145132	-48.884040	0,000
-V-0036	-10.145181	-48.884444	0,000
-V-0037	-10.145275	-48.885368	0,000
-V-0038	-10.145552	-48.885352	0,000
-V-0039	-10.145583	-48.885666	0,000
-V-0040	-10.145586	-48.885689	0,000
-V-0041	-10.143266	-48.886394	0,000

PERÍMETRO - VILA CHAPADÃO		Planilha	
SITUAÇÃO: PÚBLICA		ÚNICA	
Proprietário: Prefeitura Municipal de Paraíso do Tocantins - TO		Data: 11/03/2024	
Endereço: Vila Chapadão, BR-153, quadra Paraíso do Tocantins - TO			
QUADRO DE ÁREAS		Proprietário	
Área: 39.911,48 m ²		Município: Prefeitura Municipal de Paraíso do Tocantins	
Perímetro: 1.110,21 m		Autor do Projeto: <i>[Assinatura]</i>	
ESCALA INDICADA		RRT: Paulo Soares Brito	
CONTEÚDO		CAU: A37584-2	
- PLANTA BARRA		Roteo: Técnico: <i>[Assinatura]</i>	
		ART: <i>[Assinatura]</i>	
		CAU: <i>[Assinatura]</i>	
		Revisão: <i>[Assinatura]</i>	
		Aprovação: <i>[Assinatura]</i>	
		Data: <i>[Assinatura]</i>	
Progetto			
ARQUITETURA E URBANISMO			
(063) 3632-3916 06401-0748			
www.progetto.com.br			
R. Sebastião de Aguiar, nº 100, Centro, Paraíso do Tocantins - TO			

NOTIFICAÇÃO DE CONFRONTAÇÃO E ABERTURA DE PROCESSO ADMINISTRATIVO – ESPÓLIO DE JAIME FRANKLIN DE MEDEIROS

O Prefeito Municipal de Paraíso do Tocantins, **Celso Soares Rêgo Morais**, no uso de suas atribuições legais, **FAZ SABER** ao Espólio de Jaime Franklin de Medeiros, proprietário da área de terreno rural constituído por parte do Lote 146 (cento e quarenta e seis) do Loteamento Santa Luzia, com área de 89.54.00 (oitenta e nove hectares, cinquenta e quatro centiares), constituído na matrícula nº 2294 em data de 13 de setembro de 1973, livro 3B às folhas 40, que tramita perante o Município de Paraíso do Tocantins – TO, o procedimento nº 96/2023, de regularização fundiária de interesse social que tem por objetivo regularizar o núcleo urbano informal consolidado no Setor Vila Chapadão, sendo que o perímetro abrangido pela regularização é o seguinte:

Uma área de terreno urbano constituída pelo loteamento Santa Luzia, com Área (m²) : 39.911,48 Perímetro (m) : 1.110,21 Inicia-se a descrição deste perímetro no vértice **V1**, georreferenciado no Sistema Geodésico Brasileiro, DATUM - SIRGAS2000, MC-51°W, de coordenadas **-10°8'34,173" S e -48°53'11,504" W**; deste segue confrontando com a propriedade de Parte do Lote nº 145 do Loteamento Santa Luzia, com azimute de 80°56'15" por uma distância de 31,76m até o vértice **V2**, de coordenadas **-10°8'34,004" S e -48°53'10,475" W**; deste segue, com azimute de 170°19'59" por uma distância de 12,37m até o vértice **V3**, de coordenadas **-10°8'34,400" S e -48°53'10,404" W**; deste segue, com azimute de 81°36'20" por uma distância de 42,19m até o vértice **V4**, de coordenadas **-10°8'34,191" S e -48°53'09,035" W**; deste segue, com azimute de 168°29'25" por uma distância de 26,24m até o vértice **V5**, de coordenadas **-10°8'35,027" S e -48°53'08,857" W**; deste segue, com azimute de 76°35'14" por uma distância de 12,23m até o vértice **V6**, de coordenadas **-10°8'34,932" S e -48°53'08,467" W**; deste segue, com azimute de 168°35'29" por uma distância de 93,91m até o vértice **V7**, de coordenadas **-10°8'37,923" S e -48°53'07,837" W**; deste segue, com azimute de 139°55'29" por uma distância de 14,59m até o vértice **V8**, de coordenadas **-10°8'38,284" S e -48°53'07,526" W**; deste segue, com azimute de 168°26'02" por uma distância de 19,15m até o vértice **V9**, de coordenadas **-10°8'38,894" S e -48°53'07,396" W**; deste segue, com azimute de 82°07'03" por uma distância de 11,92m até o vértice **V10**, de coordenadas **-10°8'38,838" S e -48°53'07,009" W**; deste segue, com azimute de 82°07'03" por uma distância de 13,94m até o vértice **V11**, de coordenadas **-10°8'38,773" S e -48°53'06,556" W**; deste segue, com azimute de 83°08'37" por uma distância de 17,63m até o vértice **V12**, de coordenadas **-10°8'38,701" S e -48°53'05,982" W**; deste segue, com azimute de 80°56'31" por uma distância de 14,16m até o vértice **V13**, de coordenadas **-10°8'38,625" S e -48°53'05,523" W**; deste segue, com azimute de 82°35'45" por uma distância de 7,85m até o vértice **V14**, de coordenadas **-10°8'38,591" S e -48°53'05,267" W**; deste segue, com azimute de 81°17'42" por uma distância de 6,69m até o vértice **V15**, de coordenadas **-10°8'38,557" S e -48°53'05,051" W**; deste segue, com azimute de 84°02'51" por uma distância de 8,05m até o vértice **V16**, de coordenadas **-10°8'38,528" S e -48°53'04,788" W**; deste segue, com azimute de 82°51'59" por uma distância de 4,61m até o vértice **V17**, de coordenadas **-10°8'38,508" S e -48°53'04,638" W**; deste segue, com azimute de 89°22'19" por uma distância de 2,58m até o vértice **V18**, de coordenadas **-10°8'38,507" S e -48°53'04,553" W**; deste segue, com azimute de 89°22'19" por uma distância de 14,85m até o vértice **V19**, de coordenadas **-10°8'38,498" S e -48°53'04,065" W**; deste segue, com azimute de 84°17'16" por uma distância de 9,95m até o vértice **V20**, de coordenadas **-10°8'38,464" S e -48°53'03,740" W**; deste segue, com azimute de 170°51'03" por uma distância de 8,51m até o vértice **V21**, de coordenadas **-10°8'38,737" S e -48°53'03,694" W**; deste segue, com azimute de 84°50'12" por uma distância de 5,51m até o vértice **V22**, de coordenadas **-10°8'38,720" S e -48°53'03,514" W**; deste segue, com azimute de 352°21'28" por uma distância de 12,65m até o vértice **V23**, de coordenadas **-10°8'38,312" S e -48°53'03,572" W**; deste segue, com azimute de 84°39'31" por uma distância de 12,13m até o vértice **V24**, de coordenadas **-10°8'38,273" S e -48°53'03,175" W**; deste segue, com azimute de 2 / 2 de 84°39'31" por uma distância de 24,60m até o vértice **V25**, de coordenadas **-10°8'38,193" S e -48°53'02,372" W**; deste segue con-

frontando com a propriedade de Parte do Lote n° 146 , com azimute de NaN°NaN'NaN" por uma distância de 0,00m até o vértice **V26**, de coordenadas **-10°8'38,193" S** e **-48°53'02,372" W**; deste segue, com azimute de 176°53'24" por uma distância de 22,20m até o vértice **V27**, de coordenadas **-10°8'38,914" S** e **-48°53'02,327" W**; deste segue, com azimute de 176°53'24" por uma distância de 22,39m até o vértice **V28**, de coordenadas **-10°8'39,641" S** e **-48°53'02,283" W**; deste segue, com azimute de 176°53'24" por uma distância de 13,81m até o vértice **V29**, de coordenadas **-10°8'40,090" S** e **-48°53'02,255" W**; deste segue, com azimute de 176°53'24" por uma distância de 16,29m até o vértice **V30**, de coordenadas **-10°8'40,619" S** e **-48°53'02,223" W**; deste segue, com azimute de 259°51'34" por uma distância de 19,88m até o vértice **V31**, de coordenadas **-10°8'40,737" S** e **-48°53'02,864" W**; deste segue, com azimute de 175°29'14" por uma distância de 8,36m até o vértice **V32**, de coordenadas **-10°8'41,008" S** e **-48°53'02,841" W**; deste segue, com azimute de 176°35'14" por uma distância de 7,03m até o vértice **V33**, de coordenadas **-10°8'41,236" S** e **-48°53'02,826" W**; deste segue, com azimute de 169°46'04" por uma distância de 13,11m até o vértice **V34**, de coordenadas **-10°8'41,656" S** e **-48°53'02,747" W**; deste segue, com azimute de 166°37'04" por uma distância de 25,97m até o vértice **V35**, de coordenadas **-10°8'42,476" S** e **-48°53'02,544" W**; deste segue confrontando com a propriedade de Parte do Lote n.º 146 , com azimute de 263°27'49" por uma distância de 44,66m até o vértice **V36**, de coordenadas **-10°8'42,651" S** e **-48°53'04,000" W**; deste segue, com azimute de 264°31'49" por uma distância de 101,73m até o vértice **V37**, de coordenadas **-10°8'42,988" S** e **-48°53'07,323" W**; deste segue, com azimute de 177°12'16" por uma distância de 30,72m até o vértice **V38**, de coordenadas **-10°8'43,986" S** e **-48°53'07,268" W**; deste segue, com azimute de 264°34'56" por uma distância de 34,61m até o vértice **V39**, de coordenadas **-10°8'44,100" S** e **-48°53'08,398" W**; deste segue, com azimute de 264°34'56" por uma distância de 2,47m até o vértice **V40**, de coordenadas **-10°8'44,108" S** e **-48°53'08,479" W**; deste segue confrontando com a propriedade de BR-153 , com azimute de 343°35'38" por uma distância de 268,01m até o vértice **V41**, de coordenadas **-10°8'35,759" S** e **-48°53'11,020" W**; deste segue, com azimute 343°32'45" por uma distância de 50,90m até o vértice **V1**, ponto inicial da descrição deste perímetro de 1.110,21 m.

Vossa Senhoria, possui propriedade que é confrontante à área demarcada, ou seja, a ser regularizada, conforme mapa em anexo. Dessa forma, **NOTIFICO-O** para que se manifeste, caso queira, no prazo de 30 dias, sob pena de a ausência de impugnação implicar na perda de eventual direito que o notificado titularize sobre o imóvel objeto da REURB, nos termos do art. 20, § 6º, bem como artigo 31 e parágrafos seguintes da Lei nº 13.465/2017, ciente de que a notificação não será renovada.

E, estando em termos, expediu-se o presente edital para notificação dos terceiros eventualmente interessados, advertindo-os que não apresentada à discordância perante o Município de Paraíso do Tocantins em 30 (trinta) dias subsequentes ao decurso do prazo do edital publicado, poderá implicar em concordância e perda de eventual direito que o notificado titularize sobre o imóvel objeto de regularização fundiária urbana Reurb – S e Reurb – E.

O presente Edital entra em vigor na data de sua publicação e será publicado em diário oficial.

Paraíso do Tocantins, 25 de março de 2024.

Celso Soares Rêgo Moraes

Prefeito Municipal

MEMORIAL DESCRITIVO (GEO)

Imóvel : Perímetro do Loteamento Vila Chapadão
Proprietário : Prefeitura Municipal de Paraíso do Tocantins
Município : Paraíso do Tocantins U.F: TO - BR
Área (m²) : 39.911,48
Perímetro (m) : 1.110,21

Inicia-se a descrição deste perímetro no vértice **V1**, georreferenciado no Sistema Geodésico Brasileiro, DATUM - SIRGAS2000, MC-51°W, de coordenadas -**10°8'34,173" S** e -**48°53'11,504" W**; deste segue confrontando com a propriedade de Parte do Lote nº 145 do Loteamento Santa Luzia, com azimute de 80°56'15" por uma distância de 31,76m até o vértice **V2**, de coordenadas -**10°8'34,004" S** e -**48°53'10,475" W**; deste segue, com azimute de 170°19'59" por uma distância de 12,37m até o vértice **V3**, de coordenadas -**10°8'34,400" S** e -**48°53'10,404" W**; deste segue, com azimute de 81°36'20" por uma distância de 42,19m até o vértice **V4**, de coordenadas -**10°8'34,191" S** e -**48°53'09,035" W**; deste segue, com azimute de 168°29'25" por uma distância de 26,24m até o vértice **V5**, de coordenadas -**10°8'35,027" S** e -**48°53'08,857" W**; deste segue, com azimute de 76°35'14" por uma distância de 12,23m até o vértice **V6**, de coordenadas -**10°8'34,932" S** e -**48°53'08,467" W**; deste segue, com azimute de 168°35'29" por uma distância de 93,91m até o vértice **V7**, de coordenadas -**10°8'37,923" S** e -**48°53'07,837" W**; deste segue, com azimute de 139°55'29" por uma distância de 14,59m até o vértice **V8**, de coordenadas -**10°8'38,284" S** e -**48°53'07,526" W**; deste segue, com azimute de 168°26'02" por uma distância de 19,15m até o vértice **V9**, de coordenadas -**10°8'38,894" S** e -**48°53'07,396" W**; deste segue, com azimute de 82°07'03" por uma distância de 11,92m até o vértice **V10**, de coordenadas -**10°8'38,838" S** e -**48°53'07,009" W**; deste segue, com azimute de 82°07'03" por uma distância de 13,94m até o vértice **V11**, de coordenadas -**10°8'38,773" S** e -**48°53'06,556" W**; deste segue, com azimute de 83°08'37" por uma distância de 17,63m até o vértice **V12**, de coordenadas -**10°8'38,701" S** e -**48°53'05,982" W**; deste segue, com azimute de 80°56'31" por uma distância de 14,16m até o vértice **V13**, de coordenadas -**10°8'38,625" S** e -**48°53'05,523" W**; deste segue, com azimute de 82°35'45" por uma distância de 7,85m até o vértice **V14**, de coordenadas -**10°8'38,591" S** e -**48°53'05,267" W**; deste segue, com azimute de 81°17'42" por uma distância de 6,69m até o vértice **V15**, de coordenadas -**10°8'38,557" S** e -**48°53'05,051" W**; deste segue, com azimute de 84°02'51" por uma distância de 8,05m até o vértice **V16**, de coordenadas -**10°8'38,528" S** e -**48°53'04,788" W**; deste segue, com azimute de 82°51'59" por uma distância de 4,61m até o vértice **V17**, de coordenadas -**10°8'38,508" S** e -**48°53'04,638" W**; deste segue, com azimute de 89°22'19" por uma distância de 2,58m até o vértice **V18**, de coordenadas -**10°8'38,507" S** e -**48°53'04,553" W**; deste segue, com azimute de 89°22'19" por uma distância de 14,85m até o vértice **V19**, de coordenadas -**10°8'38,498" S** e -**48°53'04,065" W**; deste segue, com azimute de 84°17'16" por uma distância de 9,95m até o vértice **V20**, de coordenadas -**10°8'38,464" S** e -**48°53'03,740" W**; deste segue, com azimute de 170°51'03" por uma distância de 8,51m até o vértice **V21**, de coordenadas -**10°8'38,737" S** e -**48°53'03,694" W**; deste segue, com azimute de 84°50'12" por uma distância de 5,51m até o vértice **V22**, de coordenadas -**10°8'38,720" S** e -**48°53'03,514" W**; deste segue, com azimute de 352°21'28" por uma distância de 12,65m até o vértice **V23**, de coordenadas -**10°8'38,312" S** e -**48°53'03,572" W**; deste segue, com azimute de 84°39'31" por uma distância de 12,13m até o vértice **V24**, de coordenadas -**10°8'38,273" S** e -**48°53'03,175" W**; deste segue, com azimute

de 84°39'31" por uma distância de 24,60m até o vértice **V25**, de coordenadas -**10°8'38,193" S** e **-48°53'02,372" W**; deste segue confrontando com a propriedade de Parte do Lote nº 146 , com azimute de NaN°NaN'NaN" por uma distância de 0,00m até o vértice **V26**, de coordenadas **-10°8'38,193" S** e **-48°53'02,372" W**; deste segue, com azimute de 176°53'24" por uma distância de 22,20m até o vértice **V27**, de coordenadas **-10°8'38,914" S** e **-48°53'02,327" W**; deste segue, com azimute de 176°53'24" por uma distância de 22,39m até o vértice **V28**, de coordenadas **-10°8'39,641" S** e **-48°53'02,283" W**; deste segue, com azimute de 176°53'24" por uma distância de 13,81m até o vértice **V29**, de coordenadas **-10°8'40,090" S** e **-48°53'02,255" W**; deste segue, com azimute de 176°53'24" por uma distância de 16,29m até o vértice **V30**, de coordenadas **-10°8'40,619" S** e **-48°53'02,223" W**; deste segue, com azimute de 259°51'34" por uma distância de 19,88m até o vértice **V31**, de coordenadas **-10°8'40,737" S** e **-48°53'02,864" W**; deste segue, com azimute de 175°29'14" por uma distância de 8,36m até o vértice **V32**, de coordenadas **-10°8'41,008" S** e **-48°53'02,841" W**; deste segue, com azimute de 176°35'14" por uma distância de 7,03m até o vértice **V33**, de coordenadas **-10°8'41,236" S** e **-48°53'02,826" W**; deste segue, com azimute de 169°46'04" por uma distância de 13,11m até o vértice **V34**, de coordenadas **-10°8'41,656" S** e **-48°53'02,747" W**; deste segue, com azimute de 166°37'04" por uma distância de 25,97m até o vértice **V35**, de coordenadas **-10°8'42,476" S** e **-48°53'02,544" W**; deste segue confrontando com a propriedade de Parte do Lote n.º 146 , com azimute de 263°27'49" por uma distância de 44,66m até o vértice **V36**, de coordenadas **-10°8'42,651" S** e **-48°53'04,000" W**; deste segue, com azimute de 264°31'49" por uma distância de 101,73m até o vértice **V37**, de coordenadas **-10°8'42,988" S** e **-48°53'07,323" W**; deste segue, com azimute de 177°12'16" por uma distância de 30,72m até o vértice **V38**, de coordenadas **-10°8'43,986" S** e **-48°53'07,268" W**; deste segue, com azimute de 264°34'56" por uma distância de 34,61m até o vértice **V39**, de coordenadas **-10°8'44,100" S** e **-48°53'08,398" W**; deste segue, com azimute de 264°34'56" por uma distância de 2,47m até o vértice **V40**, de coordenadas **-10°8'44,108" S** e **-48°53'08,479" W**; deste segue confrontando com a propriedade de BR-153 , com azimute de 343°35'38" por uma distância de 268,01m até o vértice **V41**, de coordenadas **-10°8'35,759" S** e **-48°53'11,020" W**; deste segue, com azimute 343°32'45" por uma distância de 50,90m até o vértice **V1**, ponto inicial da descrição deste perímetro de 1.110,21 m.

Paraíso do Tocantins , 20/03/2024

Prefeitura Municipal de Paraíso do Tocantins

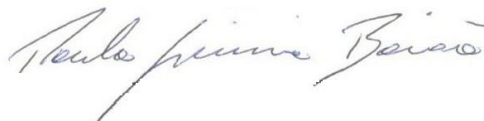

Responsável Técnico: Paulo Siquera Baião
Arquiteto e Urbanista - CAU: A37594-2

2 / 2

SECRETARIA MUNICIPAL DE ADMINISTRAÇÃO E FINANÇAS

PORTARIA/FISC/N.º 002/2024

“Designa servidora como fiscal de contrato e dá outras providências”.

A Senhora **INGRID LIMA REBELO** – SECRETÁRIA MUNICIPAL DE ADMINISTRAÇÃO E FINANÇAS, DE PARAÍSO DO TOCANTINS, ESTADO DO TOCANTINS, no uso de suas atribuições legais e conforme o disposto no art. 44, parágrafo único, inciso II da Lei Orgânica do Município de Paraíso do Tocantins,

Resolve:

Art. 1º- Designar o servidor **GUILHERME EUZÉBIO BATISTA**, matrícula nº 5938, lotado na Secretaria Municipal de Administração e Finanças, para exercer o cargo de ATESTADOR e FISCAL referente ao PROCESSO nº 1366/2023, referente a locação de veículo sem motorista, para atender as necessidades da Secretaria de Administração e Finanças, em favor de **PHA EMPREENDIMENTOS E SERVIÇOS LTDA ME**, CNPJ n: 14.619.014/0001-00 no valor estimado de R\$: 36.000,00 (trinta e seis mil reais).

Art. 2º - Designar na ausência do Fiscal Titular o servidor **GIOVANNA SANTOS SOUSA**, matrícula nº 6198 como Fiscal Suplente.

Art. 3º - Esta portaria entra em vigor na data de sua publicação revogada as disposições em contrário.

Paraíso do Tocantins/TO, aos 04 dias do mês de janeiro de 2024.

Ingrid Lima Rebelo

Secretária Municipal de Administração e Finanças

SECRETARIA MUNICIPAL DE ASSISTÊNCIA SOCIAL E HABITAÇÃO

RESOLUÇÃO CMDCA Nº. 108 DE 25 DE MARÇO DE 2024.

“Dispõe sobre o Diagnóstico da Infância e Adolescência de Paraíso do Tocantins.

O Conselho Municipal dos Direitos da Criança e do Adolescente – CMDCA de Paraíso do Tocantins - TO, em reunião

extraordinária realizada no dia 19 de março de 2024, na sala dos conselhos, no uso de suas atribuições previstas na Lei Federal nº 8.069/90 – Estatuto da Criança e do Adolescente (ECA) e na Lei Municipal nº 1806/2015, no exercício de sua função deliberativa e controladora das ações da Política Municipal dos Direitos da Criança e do Adolescente de Paraíso do Tocantins, e;

CONSIDERANDO a resolução do CMDCA nº 72/2022, que dispõe sobre a composição da Comissão Intersectorial para elaboração do Diagnóstico Municipal da Situação da Criança e do Adolescente de Paraíso do Tocantins;

CONSIDERANDO o Art. 6º da Lei Municipal nº 1806/2015, que dispõe sobre a política Municipal de Atendimento dos Direitos da Crianças e do Adolescentes;

CONSIDERANDO a deliberação da Plenária Ordinária de 19 de março de 2024.

RESOLVE:

Art. 1º - Aprovar o Diagnóstico da Infância e Adolescência de Paraíso do Tocantins.

Art. 2º - A aprovação desta Resolução consta transcrita no livro Ata Nº 150 do CMDCA no mês de março de 2024.

Art. 3º - Esta resolução entra em vigor na data de sua publicação, revogadas as disposições em contrário.

Registre-se e Publique-se Paraíso do Tocantins – TO, 25 de março de 2024.

Maria Francisca Carvalho Mendonça

Presidente do CMDCA

SECRETARIA MUNICIPAL DE EDUCAÇÃO E JUVENTUDE

PORTARIA SEMEJ Nº 028/2024, DE 25 DE MARÇO DE 2024

Nomeia os membros participantes (cursistas) para o Programa de Institucionalização e Gestão dos Sistemas Municipais de Ensino/Educação (Prisme).

A Secretária Municipal de Educação e Juventude de Paraíso do Tocantins, nomeada pelo Ato nº 059/2024, no uso de suas atribuições legais conferidas pelo Art. 44, Parágrafo Único, Inciso II da Lei Orgânica;

RESOLVE:

Art. 1º Ficam nomeados os representantes de órgãos e instituições de ensino para comporem a relação de membros participantes (cursistas) da Rede Municipal de Ensino de Paraíso do Tocantins para o Programa de Institucionalização e Gestão dos Sistemas Municipais de Ensino/Educação (Prisme):

I – Supervisor Municipal do PRISME: **Rose Leci Teles Correia**;

II – Dirigente Municipal de Educação: **Giovanda Feitoza de Carvalho Alves**;

III – Membros da Comissão de Monitoramento e Avaliação do PME:

a) **Maria do Socorro Rocha e Silva**;

b) **Cleonísio de Sousa Filho**;

c) **Eliane Borges da Silva Mendes**;

d) **Marlei Afonso de Barros Melo**.

IV – Representantes do Conselho do FUNDEB:

a) **Vera Lúcia Lopes Alencar**;

b) **Maria de Fátima Rodrigues Cirqueira**.

V – Técnico Responsável pelo ICMS Educacional: **Rosa Meiry Dias Ferreira**;

VI – Representantes do Conselho Municipal de Educação (CME):

a) **João Batista Ferreira Ramos**;

b) **Matheus Lopes Medeiros**;

c) **Eldeane Pires da Conceição**.

VII – Representantes do Fórum Permanente de Educação Municipal:

a) **Maria Aureliane Pedrosa de Araújo**;

b) **Noracy Alves Borges Maciel**;

c) **Macilene Gontijo da Silva**;

d) **Luciene Alves Pereira**;

VIII – Outros representantes dos técnicos lotados na Se-
mej:

a) **Jaqueline Ferreira Neves da Silva**;

b) **Martelena Alves Pinto**;

c) **Telma Carvalho Fernandes**.

Art. 2º Esta Portaria entrará em vigor na data de sua publicação.

Publique-se e cumpra-se!

Gabinete da Secretária Municipal de Educação e Juventude de Paraíso do Tocantins, ao 25º dia do mês de março do ano de 2024.

Giovanda Feitoza de Carvalho Alves Secretária Municipal de Educação e Juventude Ato N° 059/2024-NM

**SECRETARIA MUNICIPAL DE INFRAESTRUTURA,
SERVIÇOS PÚBLICOS IMPLEMENTOS AGRÍCOLAS**

EXTRATO DO 8º TERMO ADITIVO DE CONTRATO

ESPÉCIE: 8º TERMO ADITIVO AO CONTRATO N° 020/2020/SEINFRA

CONTRATANTE: PREFEITURA DO MUNICÍPIO DE PARAÍSO DO TOCANTINS – SECRETARIA MUNICIPAL INFRAESTRUTURA, SERVIÇOS PÚBLICOS E IMPLEMENTOS AGRÍCOLAS

CONTRATADA: URBAN TECNOLOGIA E INOVAÇÃO S/A

CNPJ n° 21.743.490/0001-96

OBJETO: O presente 8º Termo Aditivo tem como objeto o reajuste contratual conforme Ofício/SEINFRA n° 123/2024, bem como Ofício da empresa contratada n° 015/2024, com fundamento no artigo 65, inciso II, alínea “d” da Lei n° 8.666, de 21 de junho de 1993, e previsão no Contrato original, Edital Concorrência Pública n° 002/2019, autorização concedida pelas autoridades competentes, anexos ao Processo 1136/2019. O reajuste compreenderá o valor total de R\$ 225.148,32 reais (duzentos e vinte e cinco mil reais, cento e quarenta e oito reais e trinta e dois centavos) anuais. Sendo que as parcelas mensais do presente contrato que são de R\$ 449.772,66 (quatrocentos e quarenta e nove mil, setecentos e setenta e dois reais e sessenta e seis centavos) mensais passarão a ser de R\$ 468.535,02 (quatrocentos e sessenta e oito mil, quinhentos e trinta e cinco reais e dois centavos) mensais.

BASE LEGAL: O presente 8º Termo Aditivo ao CONTRATO N° 020/2020/SEINFRA, assinado aos 19 de outubro de

2020, advindo do processo licitatório Edital Concorrência Pública 002/2019, tem como fundamento legal o **artigo 65, inciso II, alínea “d” da Lei nº 8.666, de 21 de junho de 1993 e Cláusula Prevista no Contrato Original.**

VIGÊNCIA: O presente 8º Termo Aditivo não altera vigência contratual.

VALOR: Em decorrência do presente 8º Termo Aditivo, os valores serão dispostos da seguinte maneira: a) Será o valor mensal pago será de R\$ 468.535,02 (quatrocentos e sessenta e oito mil, quinhentos e trinta e cinco reais e dois centavos).

FONTE: 15000000 NATUREZA DE DESPESA: 33.90.39

FUNCIONAL: 18.452.0043.2311

PROCESSO: 1136/2019

Esse documento foi assinado por

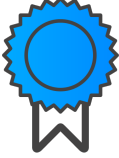
	Signatário	CN=SECRETARIA MUNICIPAL DE ADMINISTRACAO E FINANÇAS:17890763000158, OU=Certificado PJ A1, OU=Presencial, OU=30480504000117, OU=AC SOLUTI Multipla v5, L=Paraiso do Tocantins, ST=TO, O=ICP-Brasil, C=BR
	Data/Hora	Mon Mar 25 22:30:46 UTC 2024
	Emissor do Certificado	CN=AC SOLUTI Multipla v5, OU=AC SOLUTI v5, O=ICP-Brasil, C=BR
	Número Serial.	7731872423766800738
	Método	urn:adobe.com:Adobe.PPKLite:adbe.pkcs7.sha1 (Adobe Signature)